

OUTLOOK EXPRESS

Abra normalmente seu programa de envio de e-mail Outlook Express e siga os passos abaixo:

Clique em **Ferramentas** na barra de tarefas:

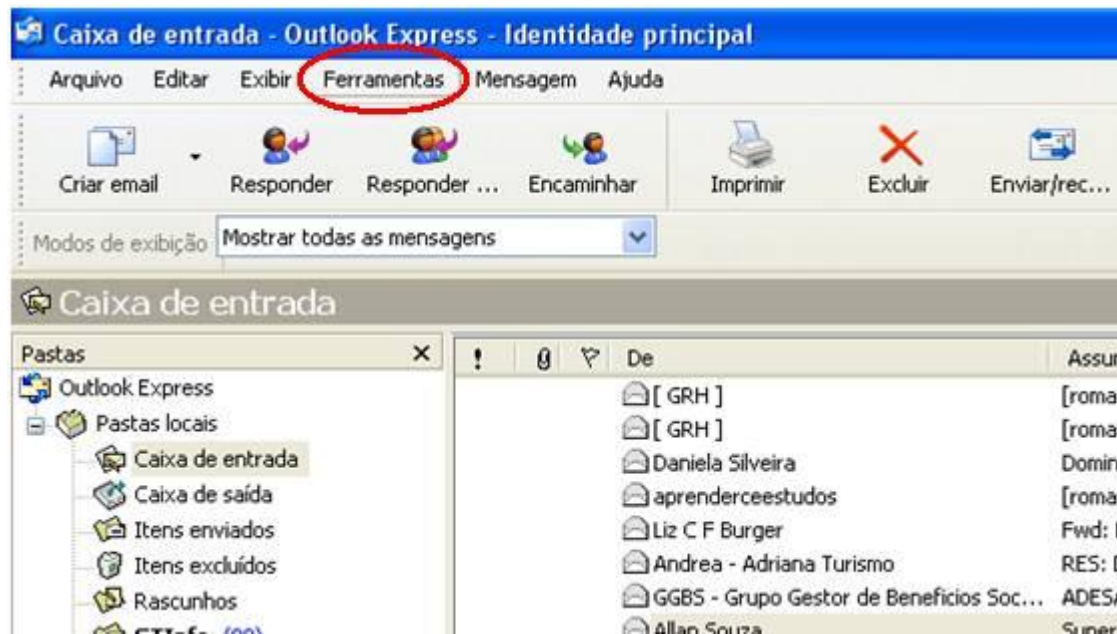

Clicar em **Contas**:

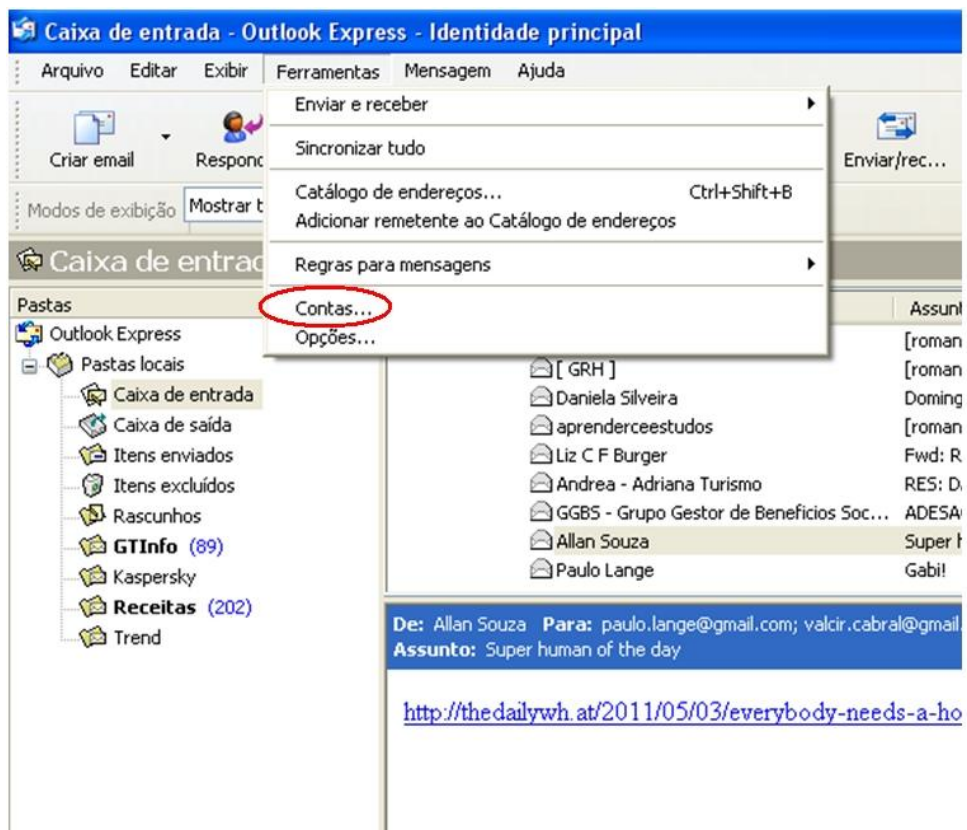

Irá aparecer a tela abaixo. Clique na aba **Email** e depois no botão **Propriedades**:

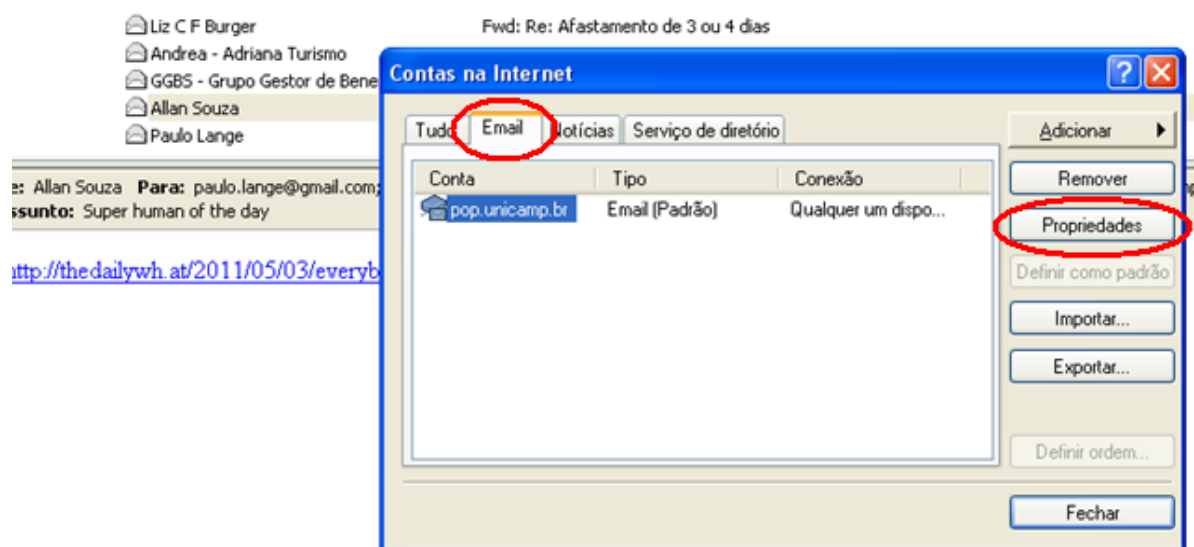

Aparecerá outra tela. Clique na aba **Avançado** desta tela que apareceu:

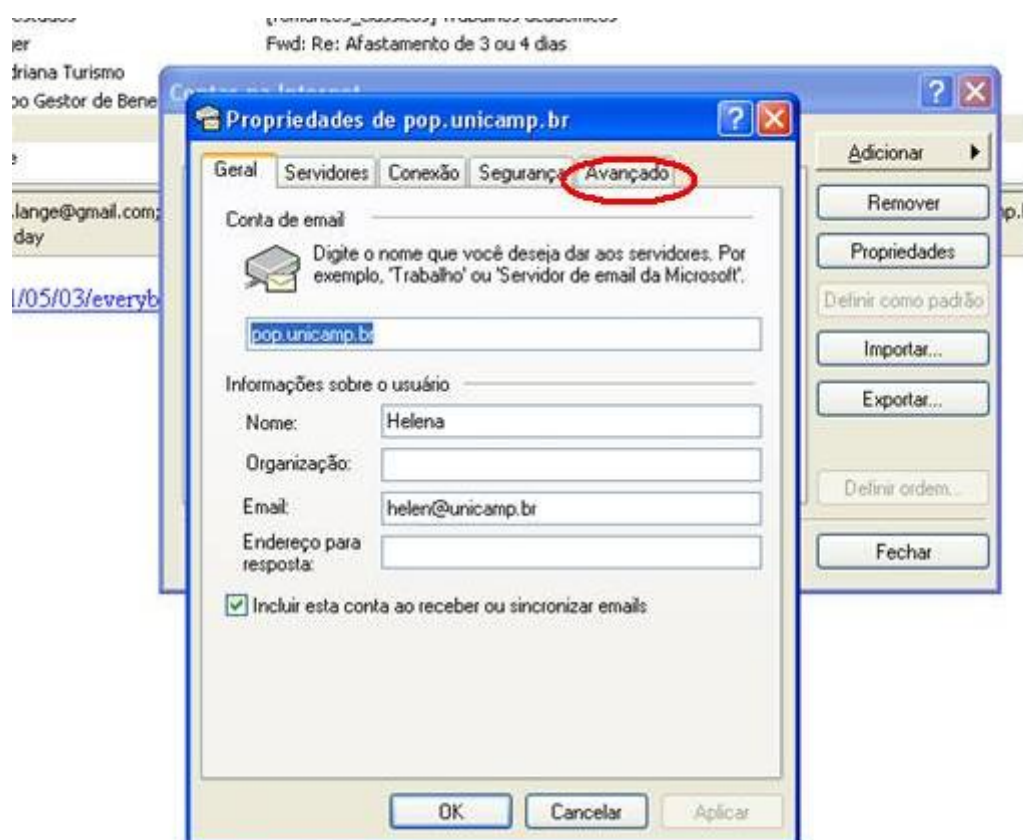

Mude o número que está no item – Emails de saída (SMTP) para 587. Após clique na opção: Este servidor requer uma conexão de segurança (SSL), que está em seguida ao item. Se o número alterar sozinho, coloque novamente 587.

Segue figura dos locais a alterar:

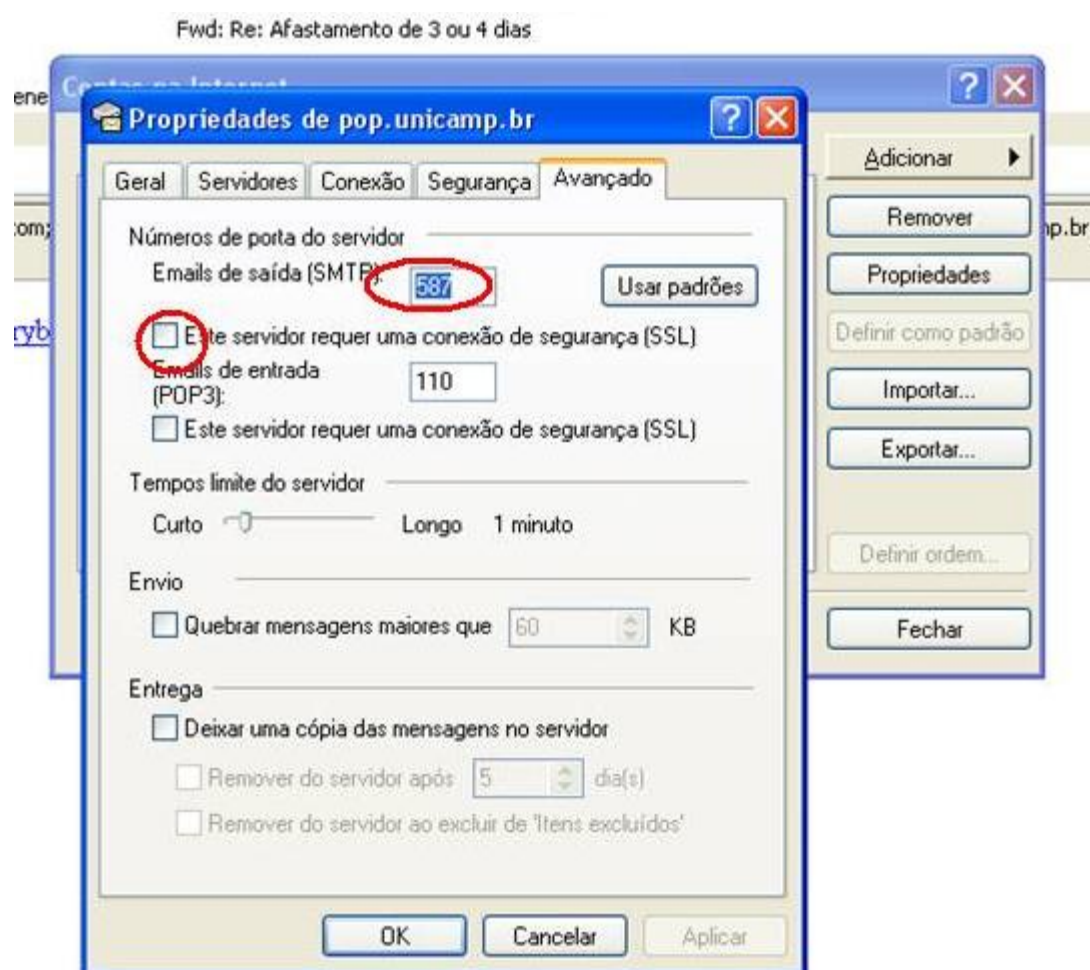

Após clique na aba Servidores e marque a opção Meu servidor requer autenticação e após clique em Configurações...

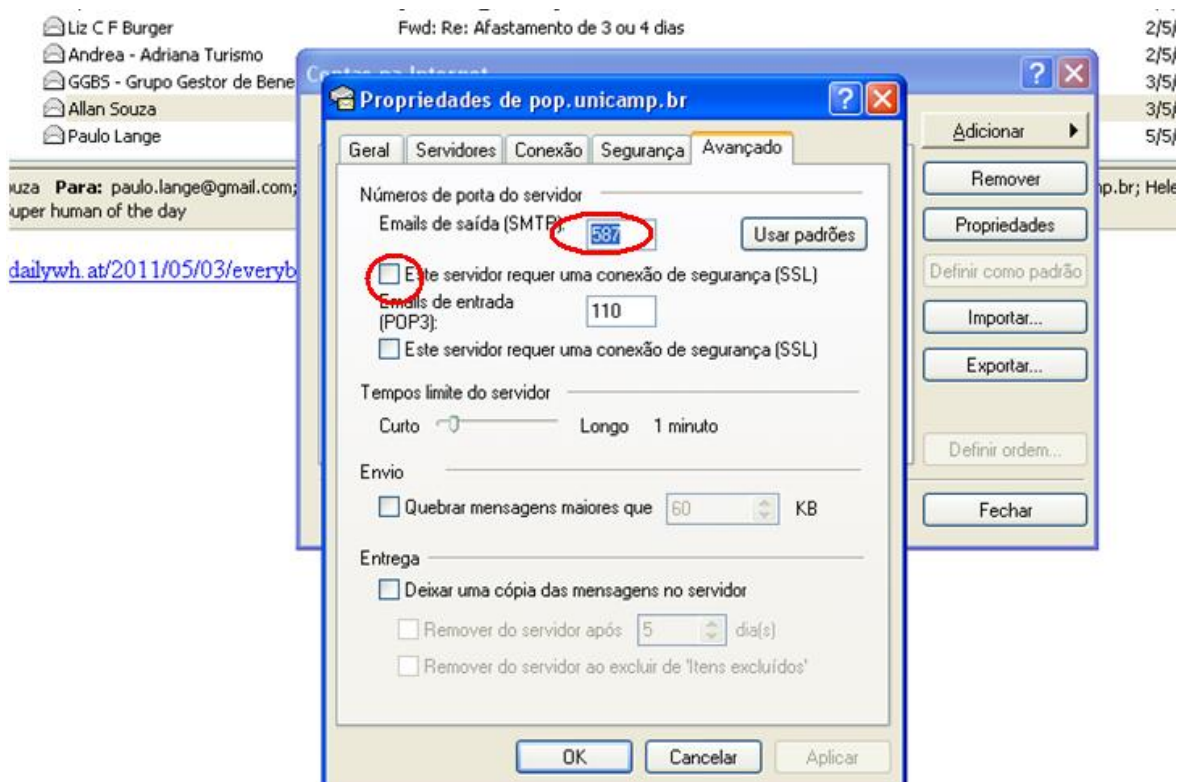

Vai aparecer a tela abaixo. Marque a opção Fazer login usando e preencha Nome da conta com o seu username (username é a parte do seu endereço de e-mail antes de @unicamp.br).

Se quiser que a senha fique gravada, insira a senha na caixa de texto depois de Senha: e após clique a opção Lembrar senha

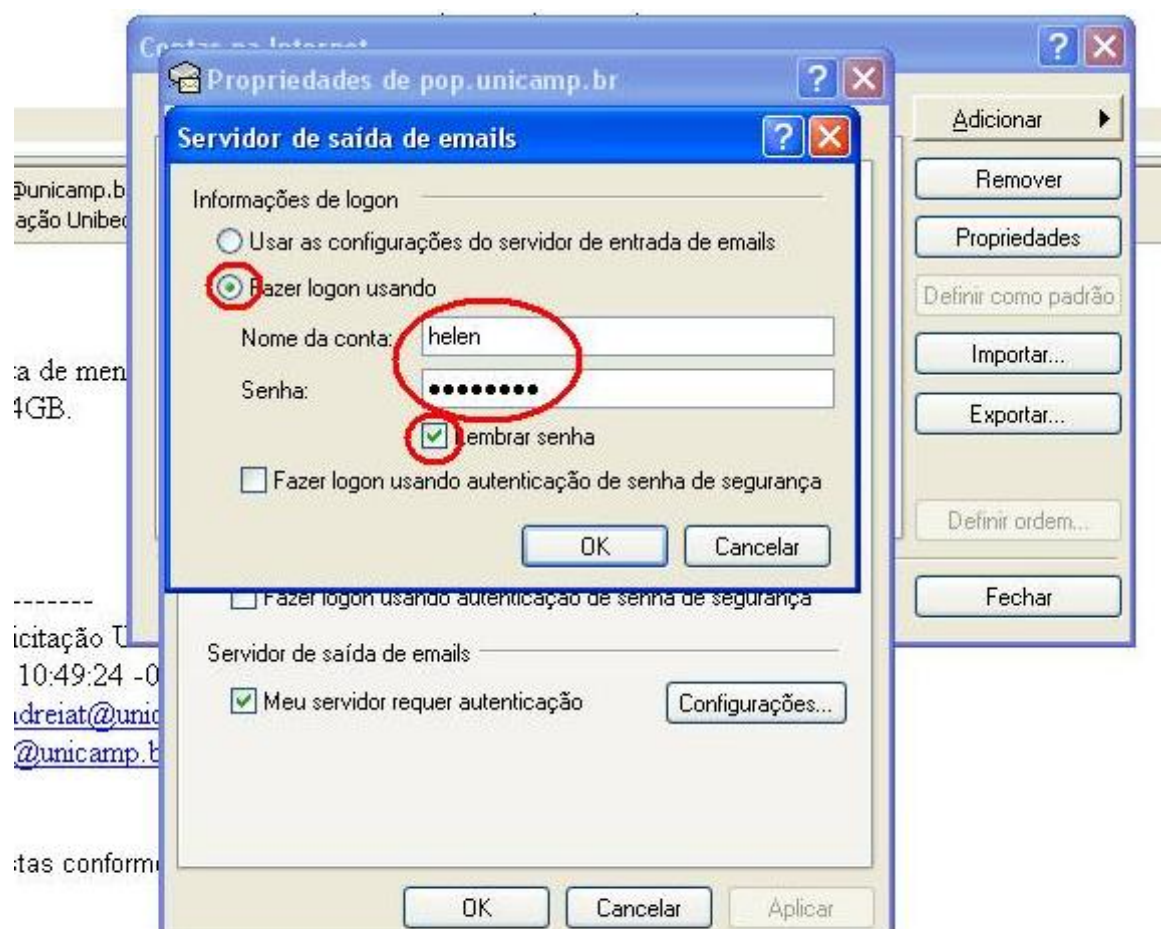

Após as alterações clique em OK em todas as janelas abertas.

Para testar as novas configurações, mande um e-mail para você mesmo. Caso o e-mail não consiga enviar o e-mail ou caso você não o receba, revise ou refaça todos os passos acima para verificar o erro.